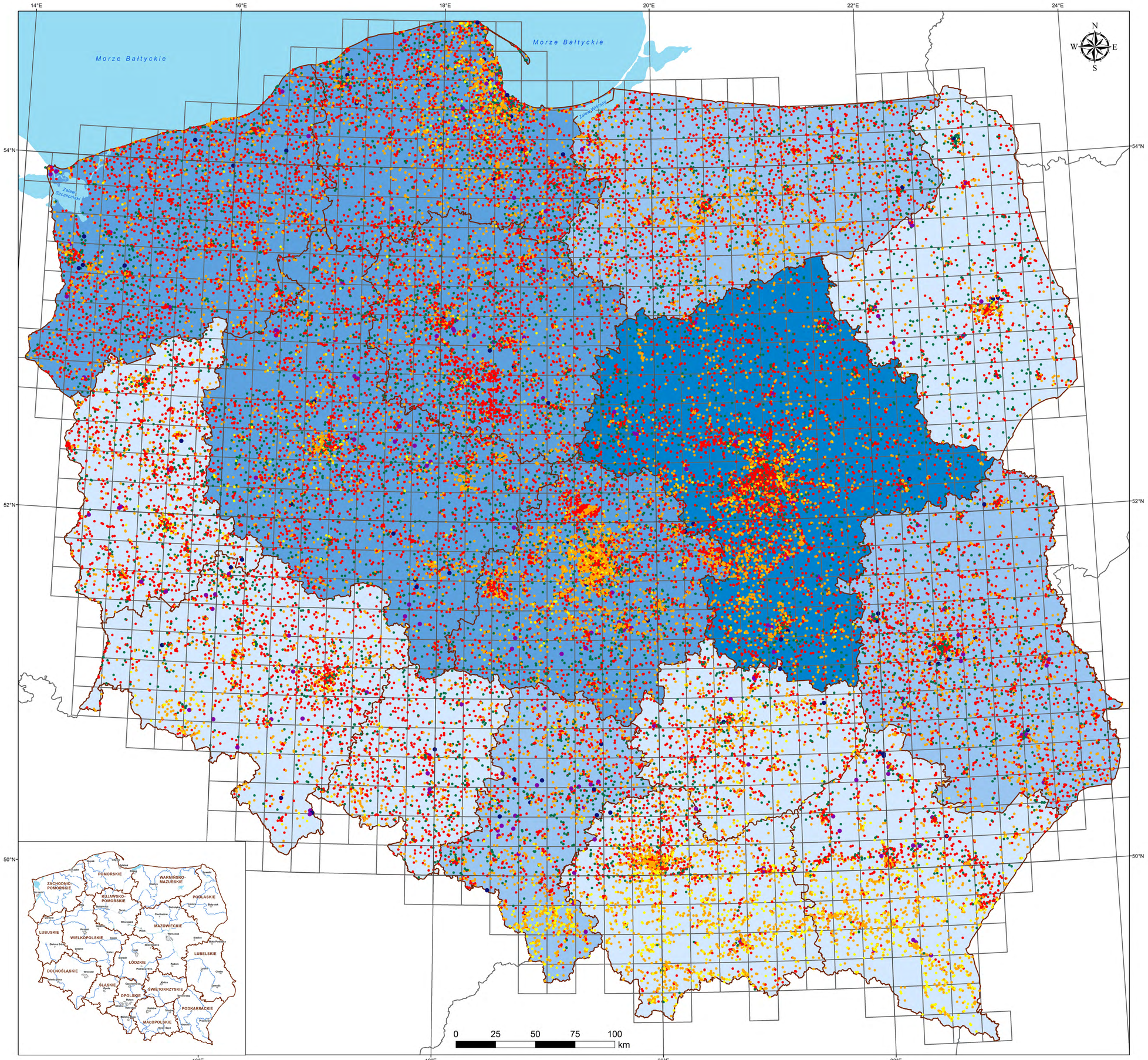

PAŃSTWOWY INSTYTUT GEOLOGICZNY

PSH PAŃSTWOWA SŁUŻBA HYDROGEOLOGICZNA

MAPA ZASOBÓW EKSPLOATACYJNYCH WÓD PODZIEMNYCH POLSKI

Stan na 31.12.2018 r.

Skala
1 : 800 000

Zasoby eksploatacyjne wód podziemnych wg ujęć wód podziemnych [m^3/h]*

- poniżej 1
- 1 - 10
- 10 - 50
- 50 - 500
- 500 - 1 100
- powyżej 1 100

* Przedziały wielkości zasobów eksploatacyjnych częściowo dostosowane do kryteriów zawartych w Ustawie z dnia 9 czerwca 2011 r. Prawo geologiczne i górnicze oraz w Rozporządzeniu Rady Ministrów z dnia 10 września 2019 r. w sprawie przedsięwzięć mogących znacząco oddziaływać na środowisko.

Zasoby eksploatacyjne wód podziemnych wg województw [m^3/h]

- 50 000 - 100 000
- 100 000 - 150 000
- 150 000 - 200 000
- powyżej 200 000

- arkusze mapy topograficznej Polski w skali 1:50 000
- granice województw
- większe miasta
- większe rzeki
- jeziora i zbiorniki wodne

Materiały wykorzystane w opracowaniu:
Państwowy Rejestr Granic - PRG (GUGiK, 2011)
Mapa Podziału Hydrograficznego Polski - MPHP (IMGW-PIB, 2007)
Baza Danych Ogólnogeograficznych - BDO (GUGiK, 2003)

Opracowanie:
Sylwiusz Pergół
Magdalena Szydło

Warszawa, 2019