MAPA KONCESJI NA POSZUKIWANIE, ROZPOZNAWANIE ORAZ WYDOBYWANIE WĘGLOWODORÓW ORAZ PODZIEMNE BEZZBIORNIKOWE MAGAZYNOWANIE SUBSTANCJI I PODZIEMNE SKŁADOWANIE ODPADÓW

WG STANU NA 30-09-2026 r.

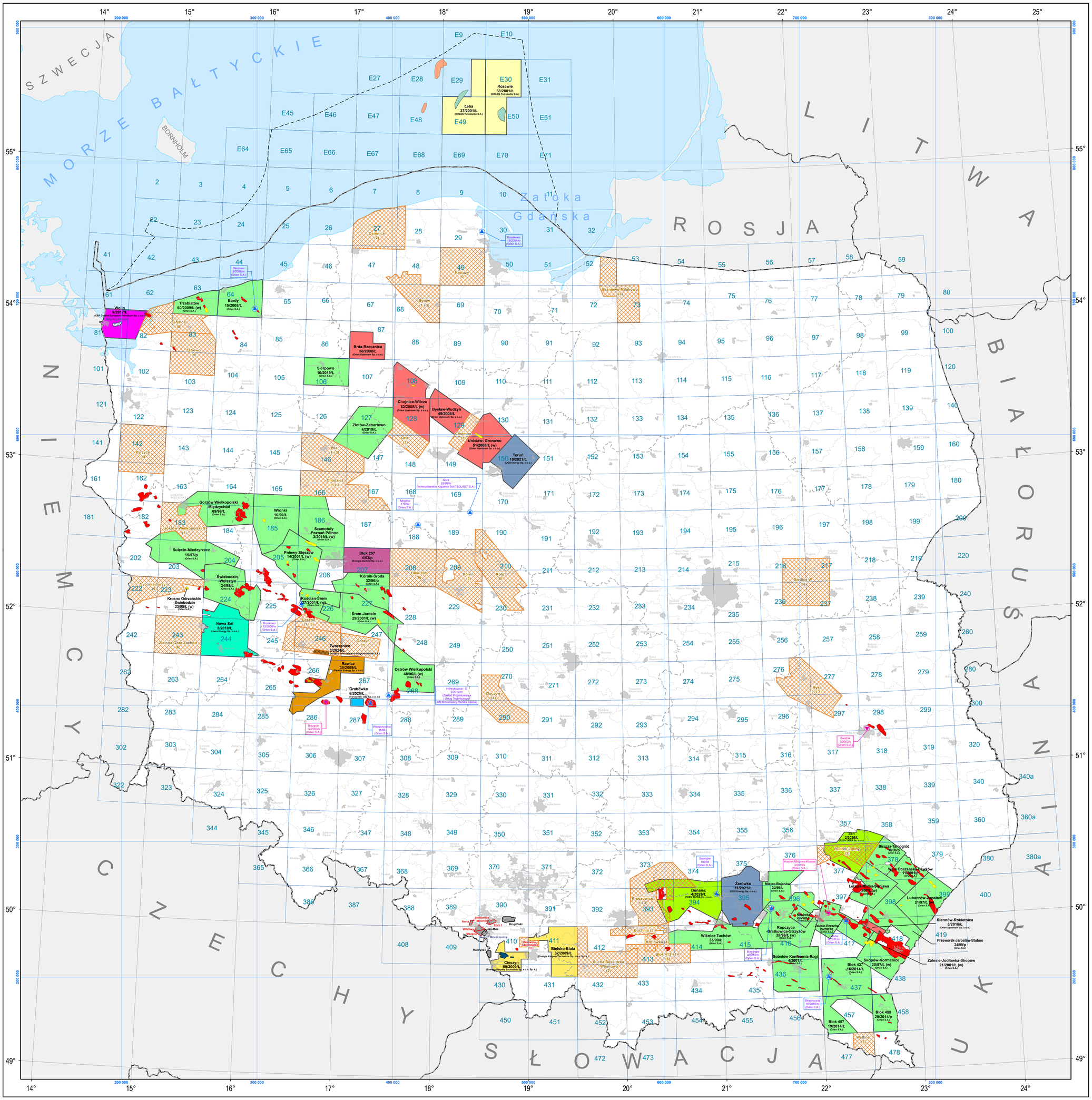

OBJAŚNIENIA:

Koncesje na poszukiwanie i rozpoznawanie złóż ropy naftowej i gazu ziemnego (w tym koncesje łączne)

PRZEDSIĘBIORCY

- Orlen S.A.
- Orlen Upstream Polska Sp. z o.o.
- ORLEN Petrobaltic S.A.
- CEP Central European Petroleum Sp. z o.o.
- Liesa Energy Sp. z o.o.
- Rawicz Energy Sp. z o.o.
- UOS Energy Sp. z o.o.
- Energia Zachód Sp. z o.o.
- Energia Karpaty Zachodnie Sp.z o.o. Sp. k.
- Instytut Poszukiwania Węglowodorów S.A.
- Tarczyński Gaz Sp. z o.o.
- PXEN TATRA Sp. z o.o.

Wronki 10/99/L (Orlen S.A.) — nazwa koncesji, numer koncesji (przedsiębiorca)

(w) — rozpoczęta faza wydobywania w ramach koncesji na poszukiwanie i rozpoznawanie złóż węglowodorów oraz wydobywanie węglowodorów ze złóż (decyzje inwestycyjne)

212 — numer bloku koncesyjnego

Koncesje na poszukiwanie, rozpoznawanie i wydobywanie metanu z pokładów wegla kamiennego

- obszary objęte koncesjami na poszukiwanie, rozpoznawanie i wydobywanie metanu pokładów węgla kamiennego
- obszary górnicze objęte koncesjami na wydobywanie metanu pokładów węgla kamiennego

Koncesje na wydobywanie ropy naftowej i gazu ziemnego
(obszary górnicze objęte koncesjami na wydobywanie ropy naftowej i gazu ziemnego)

PRZEDSIĘBIORCY

- Orlen S.A.
- Orlen Petrobaltic S.A.
- Baltic Gas sp. z o.o. i wspólnicy Sp.k.
- ZOK Sp. z o.o.

Decyzje inwestycyjne

- obszary górnicze wyznaczone na podstawie decyzji inwestycyjnych dla złóż eksploatowanych w ramach koncesji łącznych (na poszukiwanie i rozpoznawanie złóż węglowodorów oraz wydobywanie węglowodorów ze złóż)

Wnioski o udzielenie koncesji na poszukiwanie, rozpoznawanie i wydobywanie węglowodorów (w tym koncesji łącznych)

- złożone zgodnie z art. 46 ustawy Prawo geologiczne i górnicze

Międzyzdroje — nazwa wniosku koncesyjnego

Obszary przetargowe

- Rundy 1 - 7 – zakończone
  rundy przetargowe z opracowanymi pakietami danych geologicznych, dostępne w trybie art. 49ea ustawy prawo geologiczne i górnicze

Złoczew (4) — nazwa obszaru przetargowego (numer rundy przetargowej)

Podziemne magazynowanie substancji

- koncesje na podziemne bezzbiornikowe magazynowanie substancji

Bonikowo 13/2008/m (Orlen S.A.) — nazwa koncesji, numer koncesji (przedsiębiorca)

- koncesje na podziemne składowanie odpadów

Świdnik 3/2003/s (Orlen S.A.) — nazwa koncesji, numer koncesji (przedsiębiorca)

Granice administracyjne

- granica państwa
- granica wyłącznej strefy ekonomicznej
- granica województwa
- granica powiatu

Miasta

- OPOLE — wojewódzkie
- Sedzaczów — powiatowe

SKALA 1: 1 000 000

0 — 50 — 100 km

Układ współrzędnych: PL-1992

Ministerstwo Klimatu i Środowiska

SFINANSOWANO ZE ŚRODKÓW NARODOWEGO FUNDUSZU OCHRONY ŚRODOWISKA i GOSPODARKI WODNEJ

Państwowy Instytut Geologiczny
Państwowy Instytut Badawczy

ISBN 978-83-68989-68-7
Opracowali: P. Kowalski, R. Bońda, M. Jadczak, D. Siekiera, M. Szuflicki, M. Wołoszka, M. Czapigo-Czapla
© Copyright by PIG-PIB (2026)
WARSZAWA Październik 2026