OPINIA Nr: BT-114/11/2021 z dnia: 2021/11/12

Rzeczoznawca : CRS 351/04/07/10/13/16/19

Zleceniodawca: Państwowy Instytut Geologiczny
Adres: ul. Rakowiecka 4, 00-975 Warszawa
Właściciel: Państwowy Instytut Geologiczny
Adres: ul. Rakowiecka 4, 00-975 Warszawa
Zadanie: Ocena stanu technicznego i określenie wartości rynkowej pojazdu

DANE IDENTYFIKACYJNE POJAZDU (*)

Dane: [O] XI-2021

Marka: CITROËN
Rok produkcji: 2008
Model: Berlingo II 1.6 16V HDI MR`08
Wersja: Multispace
Nr rejestracyjny: WE 4241P
Rodzaj pojazdu: Samochód osobowy
VIN: VF77J9HZC67617476

Data pierwszej rejestracji	
Data ważności badania technicznego	2022/03/16
Wskazanie drogomierza	232179 km
Okres eksploatacji pojazdu (08/08/28-21/11/12)	158 mies.
Kolor powłoki lakierowej, (rodzaj lakieru)	srebrny 2-warstwowy typu uni
Oznaczenie typu	7
Dop. masa całk.	1875 kg
Rodzaj nadwozia	kombi (uniwersalne) 5 drzwiowe
Jednostka napędowa	z zapłonem samoczynnym
Pojemność / Moc silnika	1560 ccm / 81kW (110KM)
Liczba cylindrów / Układ cylindrów / Liczba zaworów	4 / rzędowy / 16
Rodzaj skrzyni biegów	manualna
Rodzaj napędu	przedni (4x2)

WYPOSAŻENIE STANDARDOWE

L.p.	Nazwa elementu wyposażenia	L.p.	Nazwa elementu wyposażenia
1	Antena radiowa	14	Przygotowanie do montażu radia
2	Drzwi boczne lewe przesuwne	15	Siedzenia tylne dzielone asymetrycznie
3	Drzwi boczne prawe przesuwne	16	Szyba tylna ogrzewana
4	Drzwi tylne podnoszone do góry	17	Szyby przednie regulowane elektrycznie
5	Fotel kierowcy z regulacją wysokości	18	Szyby przesuwne - w II rzędzie
6	Gniazdo 12V	19	Światła p/mgielne przednie
7	Immobilizer	20	Światło dodatkowe STOP
8	Kolumna kierownicy regulowana	21	Wspomaganie układu kierowniczego
9	Koło zapasowe pełnowymiarowe	22	Wycieraczka szyby tylnej
10	Listwy boczne w kolorze nadwozia	23	Wykładzina bagażnika
11	Poduszka powietrzna kierowcy	24	Zamek centralny
12	Poduszka powietrzna pasażera	25	Zasłona części bagażowej
13	Półka pod sufitem		

L.p.	Nazwa pakietu / elementu pakietu wyposażenia standardowego
1	ABS + EBD + system wspomagania nagłego hamowania
	ABS - system zapobiegający blokowaniu kół
	System wspomagania nagłego hamowania
	System dystrybucji siły hamowania elektroniczny EBD

2 Klimatyzacja + szyba przednia atermiczna
- Klimatyzacja
- Szyba przednia atermiczna

3 Pakiet lusterka elektryczne (poz.238,240,913)
- Lusterka zewnętrzne regulowane elektrycznie
- Lusterka zewnętrzne podgrzewane elektrycznie
- Zamek centralny zdalnie sterowany

WYPOSAŻENIE DODATKOWE

L.p.	Nazwa elementu wyposażenia	Wartość [PLN]
1	+Radioodtwarzacz CD	175

OPIS ZAMONTOWANEGO W POJEŹDZIE OGUMIENIA

Koło	Marka, typ	Bieżnik [mm]	Zużycie [%]
Przednie lewe:	KLEBER 205/65 R15 94H DYNAXER HP3 TL		80
Przednie prawe:	KLEBER 205/65 R15 94H DYNAXER HP3 TL		80
Tylne lewe:	KLEBER 205/65 R15 94H DYNAXER HP3 TL		80
Tylne prawe:	KLEBER 205/65 R15 94H DYNAXER HP3 TL		80

STAN TECHNICZNY POJAZDU

Pojazd eksploatowany w firmie przez wielu użytkowników, liczne ślady zarysowania powłoki lakierowej na elementach nadwozia. Tapicerka pojazdu brudna oraz poplamiona. Liczne zabrudzenia silnika pojazdu płynami eksploatacyjnymi.

KOREKTY

WARTOŚĆ BAZOWA BRUTTO (162 mies.) . . . . . **17 900 PLN**

KOREKTA ZA WYPOSAŻENIE DODATKOWE . . . . . **175 PLN**

Wyposażenie pojazdu powoduje powiększenie wartości pojazdu, gdy jest wyposażeniem ponadstandardowym oraz jest sprawne, czyli zdolne do spełnienia swojej funkcji. Wielkość korekty wartości bazowej, związanej z wyposażeniem dodatkowym pojazdu została określona na podstawie udziału tego wyposażenia w wartości standardowo wyposażonego nowego pojazdu z uwzględnieniem amortyzacji pojazdu i zwiększonej amortyzacji jego wyposażenia.

KOREKTA ZA PIERWSZĄ REJESTRACJĘ . . . . . **254 PLN**

Korekta uwzględnia wpływ daty pierwszej rejestracji pojazdu (pierwszego dopuszczenia do ruchu po zakupieniu pojazdu nowego) na jego wartość. Przyjmuje się, że pojazd bazowy został zarejestrowany po raz pierwszy 2008/05/15. Pojazd wyceniany został zarejestrowany 3 miesiące później, zatem jego okres eksploatacji jest krótszy od okresu eksploatacji pojazdu bazowego i stąd wynika dodatnia korekta wartości.

KOREKTA ZA PRZEBIEG . . . . . **- 80 PLN**

Korekta uwzględnia wpływ przebiegu pojazdu na jego wartość. Wartość bazowa (skorygowana o wpływ pierwszej rejestracji) została określona dla przebiegu normatywnego 230 000 km. Zweryfikowany przebieg wycenianego pojazdu jest większy od normatywnego o 2 179 km. Powoduje to zastosowanie korekty wartości w wysokości -0,44%.

KOREKTA ZA OGUMIENIE . . . . . **- 502 PLN**

Korekta uwzględnia wpływ stanu ogumienia na wartość pojazdu. Punktem odniesienia jest ogumienie o zużyciu 50%.

KOREKTY RÓŻNE . . . . . **- 2 553 PLN**

W tym:	[%]	Wart. [PLN]
Stan utrzymania i dbałość o pojazd	-5,0	- 912

Stan utrzymania i dbałość o pojazd mogą mieć wpływ na wartość rynkową pojazdu w przypadku, gdy stan wycenianego pojazdu istotnie odbiega od dobrego, odpowiedniego dla danego okresu eksploatacji i przebiegu. Stwierdzony ponadprzeciętnie dobry stan świadczący o wyjątkowej dbałości o pojazd może stanowić podstawę korekty dodatniej wartości, stan gorszy od typowego dobrego - podstawę do korekty ujemnej.

Szczególny charakter eksploatacji	-5,0	- 912

Negatywny wpływ na wartość rynkową może mieć używanie pojazdu w nietypowych warunkach, jak też w nietypowy sposób, np.: do nauki jazdy, do jazd sportowych i testowych, samochodu osobowego do celów zarobkowych, częsta jazda z przyczepą przez samochód osobowy lub terenowy, itp. Wielkość tej korekty szacuje się w zależności od intensywności i okresu eksploatacji pojazdu w szczególny sposób.

Uszkodzenia pojazdu	-4,0	- 729

Wartość rynkowa brutto wyżej zidentyfikowanego pojazdu, określona na dzień wykonania opinii wynosi:

15200 PLN

(słownie: pietnaście tysięcy dwieście złotych)

w tym VAT (23,0%) 2842,28 PLN

Wartość określono na podstawie:
- notowań wartości rynkowych ustalonych przez wykonawcę opinii,
- korekt mających wpływ na wartość pojazdu.

Rzeczoznawca samochodowy
certyfikat nr CRS 351/04/07/10/13/16/19, RS959
z zakresu techniki samochodowej i wypadków
drogowych

DOKUMENTACJA FOTOGRAFICZNA

do opinii nr: BT-114/11/2021 z dnia: 2021/11/12

DANE IDENTYFIKACYJNE POJAZDU (*)	Dane: [O] XI-2021

Marka: CITROËN Rok produkcji: 2008

Model: Berlingo II 1.6 16V HDI MR`08

Wersja: Multispace Nr rejestracyjny: WE 4241P

Rodzaj pojazdu: Samochód osobowy

09.11.2021

09.11.2021

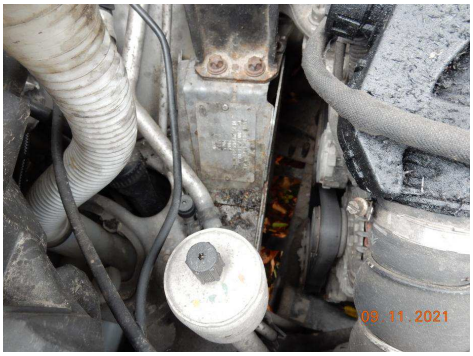
09.11.2021

09.11.2021

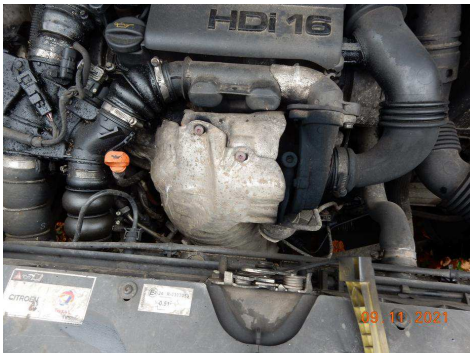
HDi 16
09.11.2021

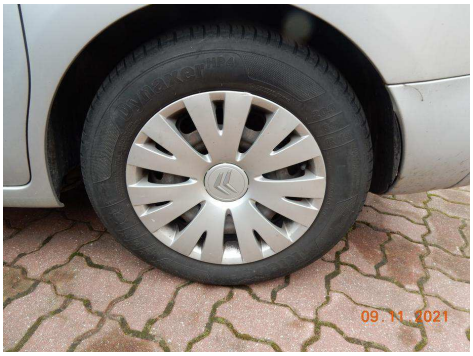
09.11.2021

09.11.2021

09.11.2021

09.11.2021

Multispace
09.11.2021