Załącznik nr 2

RAPORT MIESIĘCZNY

z dnia 01/04/2024 r.
aktywności sejsmicznej na obszarze Polski
zarejestrowanej w sieci PSG_Sejs_NET
w okresie 01/01/2022 - 31/03/2024 r.

MONITORING GEODYNAMICZNY POLSKI - etap IV

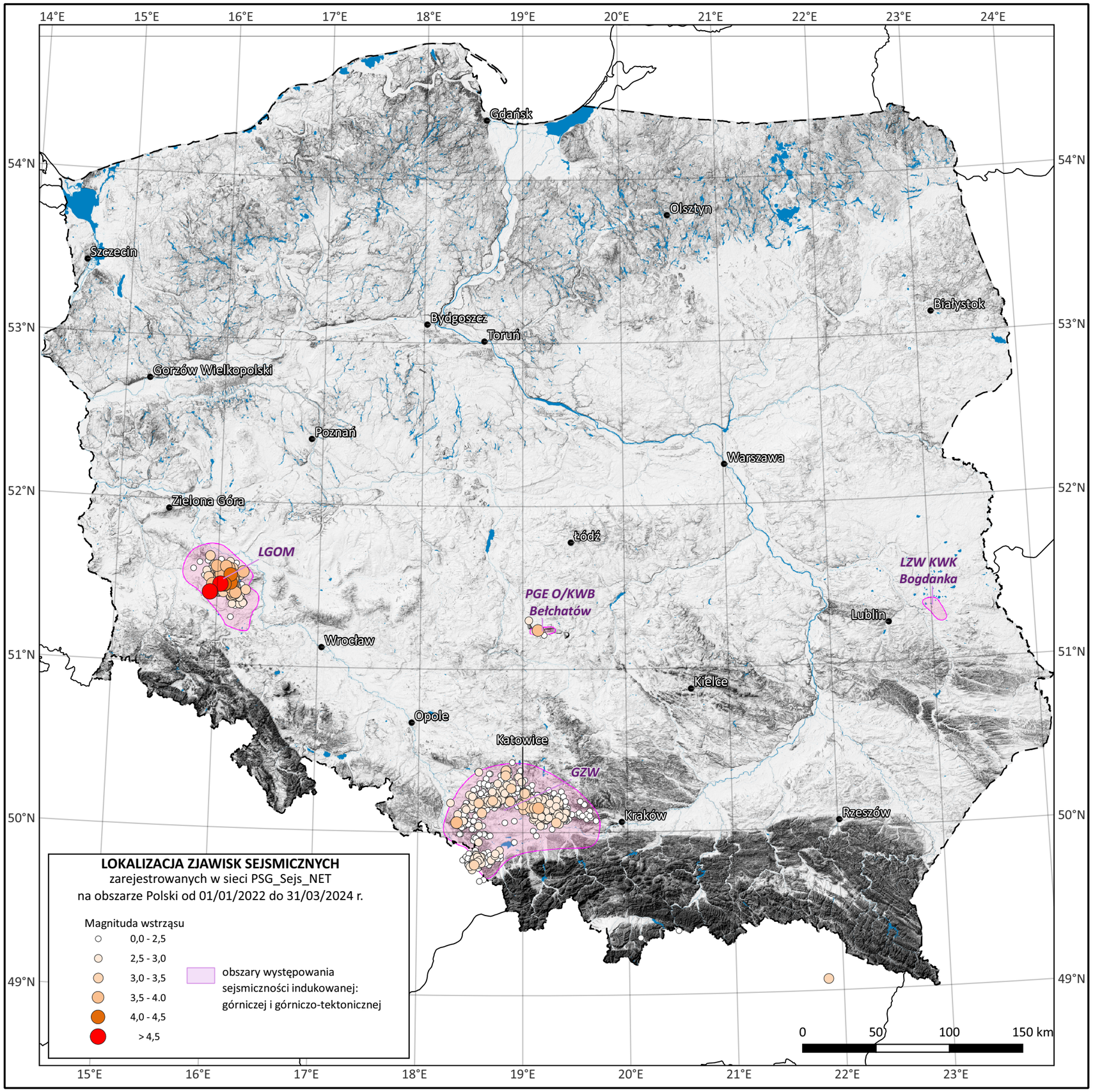

Statystyka zjawisk sejsmicznych

zarejestrowanych w sieci PSG_Sejs_NET
w obszarze Polski i na terenach przygranicznych
w okresie 01/01/2022 - 31/03/2024 r.

Magnituda		Liczba zdarzeń	%
>	≤		
1.0	2.5	946	70.9
2.5	3.0	303	22.7
3.0	3.5	62	4.6
3.5	4.0	18	1.3
4.0	4.5	3	0.2
M>4.5		**2**	**0.1**
Razem:		**1 334**	**100.0**
w tym:	**M≤2.5**	**946**	70.9
	M>2.5	**388**	29.1
	$M_{min.}$	**1.1**	
	$M_{śr.}$	**2.3**	
	$M_{maks.}$	**4.7**	

Państwowy Instytut Geologiczny
Państwowy Instytut Badawczy
ul. Rakowiecka 4
00-975 Warszawa

PROGRAM: Centrum Geozagrożeń
PROJEKT: Monitoring geodynamiczny Polski

Raport wykonano na zamówienie Ministra Klimatu i Środowiska, sfinansowano ze środków NFOŚiGW

Ministerstwo Klimatu i Środowiska

NARODOWY FUNDUSZ OCHRONY ŚRODOWISKA i GOSPODARKI WODNEJ