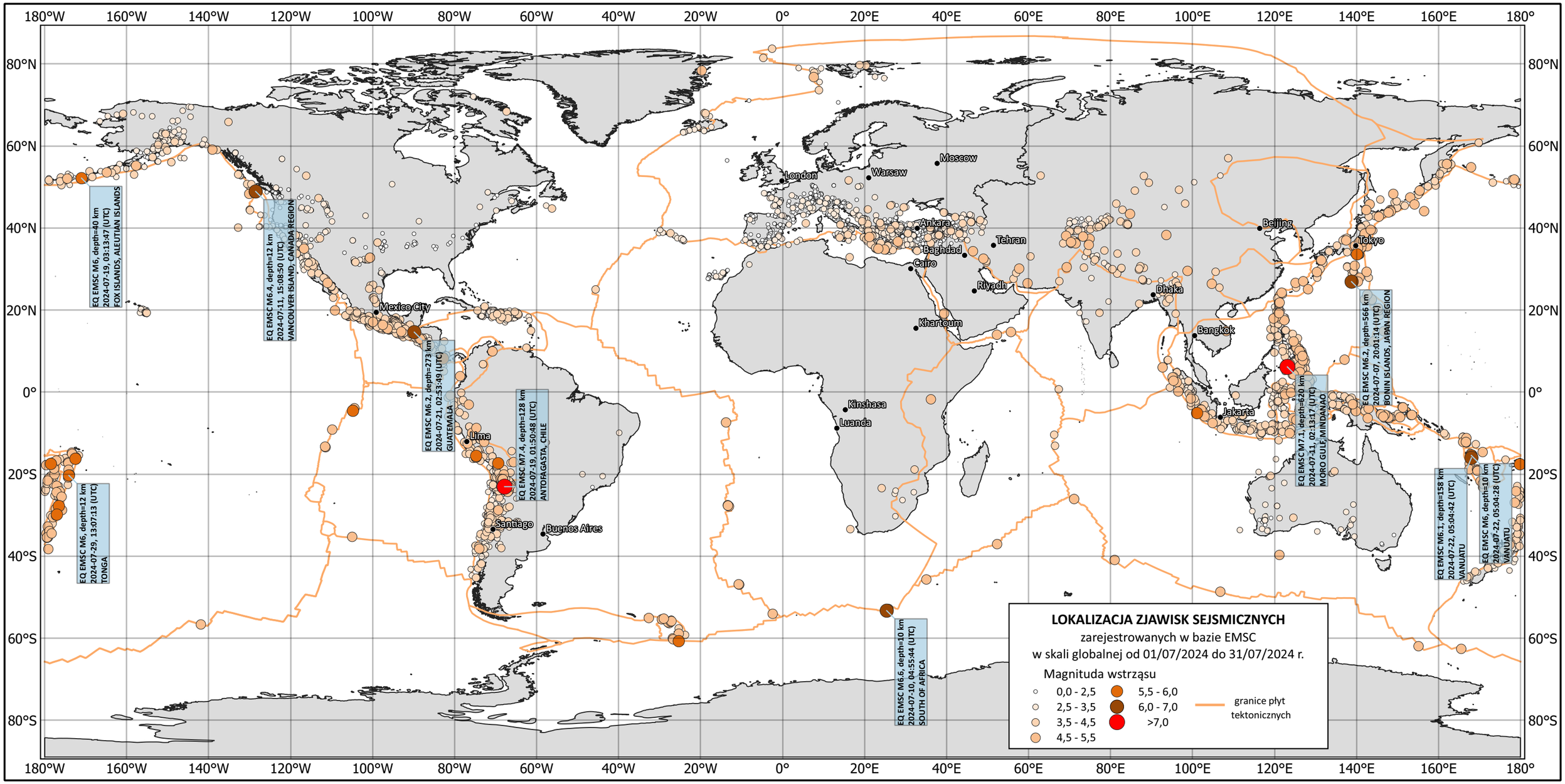

Statystyka zjawisk sejsmicznych

zarejestrowanych w bazie EMSC w skali globalnej - lipiec 2024 r.

Magnituda >	Magnituda ≤	Liczba zdarzeń	%
0.0	2.5	4682	49.4
2.5	3.5	3098	32.7
3.5	4.5	1376	14.5
4.5	5.5	294	3.1
5.5	6.0	17	0.2
6.0	7.0	5	0.1
>7.0		2	0.0
Razem:		9474	100.0
w tym:	M≤2.5	4682	49.4
	M>2.5	4792	50.6
	$M_{min.}$	0.1	
	$M_{śr.}$	2.7	
	$M_{maks.}$	7.4	

Aktywność sejsmiczna na świecie

w okresie 01/07/2024 - 31/07/2024 r. (dobowa liczba zjawisk o magnitudzie M>2.5)

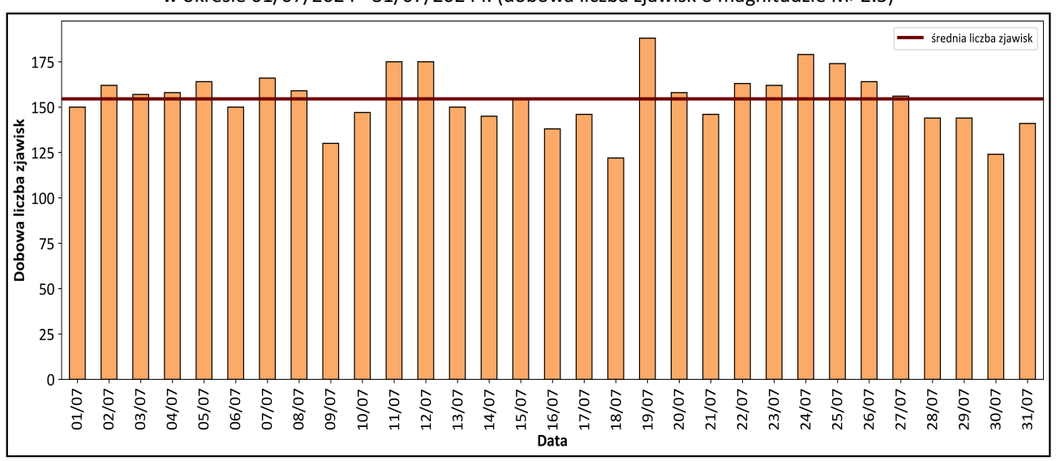

RAPORT MIESIĘCZNY

z dnia 01/08/2024 r.

Aktywność sejsmiczna na świecie w lipcu 2024 r. na podstawie danych Euro-Mediterranean Seismological Centre (EMSC)

MONITORING GEODYNAMICZNY POLSKI - etap IV

Państwowy Instytut Geologiczny
Państwowy Instytut Badawczy
ul. Rakowiecka 4
00-975 Warszawa

PROGRAM: Centrum Geozagrożeń
PROJEKT: Monitoring geodynamiczny Polski

Raport wykonano na zamówienie Ministra Klimatu i Środowiska, sfinansowano ze środków NFOŚiGW

Ministerstwo Klimatu i Środowiska

NARODOWY FUNDUSZ OCHRONY ŚRODOWISKA i GOSPODARKI WODNEJ