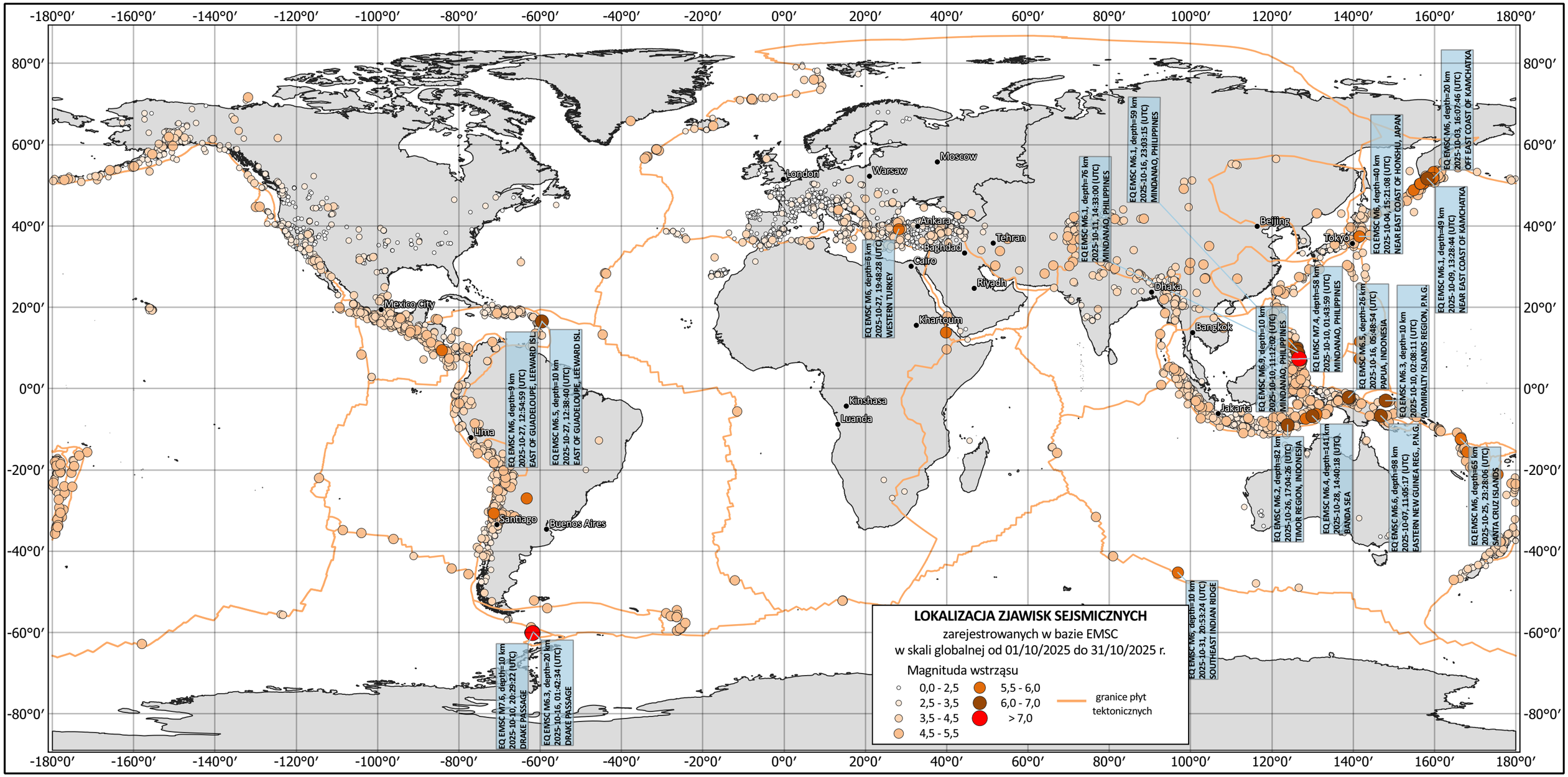


## Statystyka zjawisk sejsmicznych

zarejestrowanych w bazie EMSC w skali globalnej - październik 2025 r.

| Magnituda > | Magnituda ≤ | Liczba zdarzeń | % |
|---|---|---|---|
| 0.0 | 2.5 | 6880 | 53.4 |
| 2.5 | 3.5 | 3794 | 29.5 |
| 3.5 | 4.5 | 1673 | 13.0 |
| 4.5 | 5.5 | 493 | 3.8 |
| 5.5 | 6.0 | 28 | 0.2 |
| 6.0 | 7.0 | 11 | 0.1 |
| >7.0 | | 2 | 0.0 |
| Razem: | | 12881 | 100.0 |
| w tym: | M≤2.5 | 6880 | 53.4 |
| | M>2.5 | 6001 | 46.6 |
| | $M_{min.}$ | 0.1 | |
| | $M_{śr.}$ | 2.5 | |
| | $M_{maks.}$ | 7.6 | |

## Aktywność sejsmiczna na świecie

w okresie 01/10/2025 - 31/10/2025 r. (dobowa liczba zjawisk o magnitudzie M>2.5)

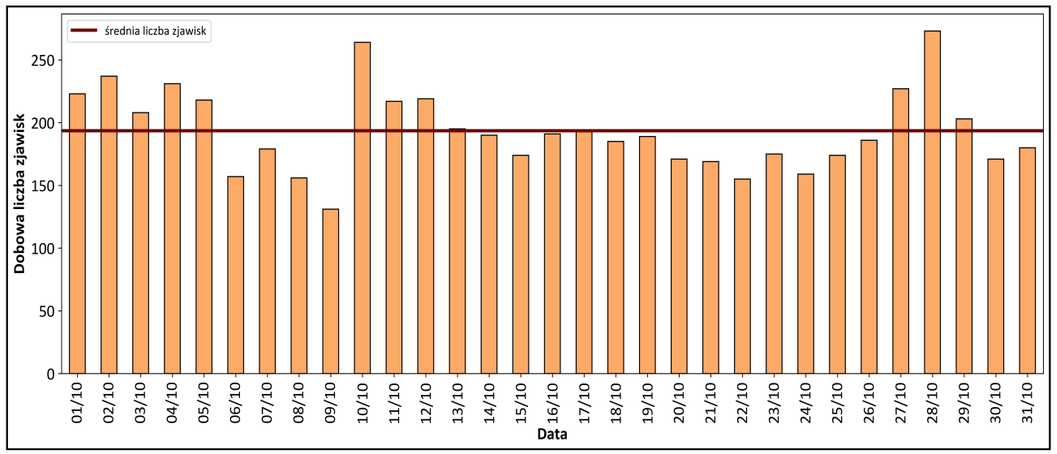


## RAPORT MIESIĘCZNY

z dnia 03/11/2025 r.

Aktywność sejsmiczna na świecie w październiku 2025 r. na podstawie danych Euro-Mediterranean Seismological Centre (EMSC)

**MONITORING GEODYNAMICZNY POLSKI - etap V**

Państwowy Instytut Geologiczny
Państwowy Instytut Badawczy
ul. Rakowiecka 4
00-975 Warszawa

**PROGRAM: Centrum Geozagrożeń**
**PROJEKT: Monitoring geodynamiczny Polski**

**Raport wykonano na zamówienie Ministra Klimatu i Środowiska, sfinansowano ze środków NFOŚiGW**

Ministerstwo Klimatu i Środowiska

NARODOWY FUNDUSZ OCHRONY ŚRODOWISKA i GOSPODARKI WODNEJ